キャンペーン期間

令和4年 12月1日(木)～令和5年 1月31日(火)

JA高知県

冬のあったまろ貯金

適用金利 1年もの

年0.03%

税引き後0.023%

お預け入れ条件 10万円以上の新規預入、または満期継続時の増額書替

適用金利 3年もの

年0.10%

税引き後0.079%

©よりぞう

定期積金

給付契約額12万円以上
預入期間1年以上の定額式・目標式　毎回掛込金額1万円以上

適用金利 年0.02%

税引き後0.015%

JAのATMでのお預け入れ

ATM定期ご利用方法

現金の場合	口座から振替の場合
JA高知県発行の総合口座通帳または定期貯金通帳が必要です。 ※一回の取扱は100万円(紙幣100枚)までとなります。	JA高知県発行の総合口座通帳または定期貯金通帳とキャッシュカードが必要です。 ※ご利用の条件やキャッシュカードの種別により振替できる限度額が異なります。

■スーパー定期　■大口定期　受入金額10万円以上 ※大口定期でのお預入れは窓口のみとなります

■お預け入れ・ご契約の対象となる方は⑴定期貯金：個人の方。※ただし、ATMでのお預け入れの場合は法人の方も対象とさせていただきます。⑵定期積金：個人の方に限定させていただきます。■「冬のあったまろ貯金」の対象となる定期貯金・定期積金は原則として中途解約はできません。やむをえず満期日前に解約する場合は、経過期間に応じた所定の利率が適用されます。■「冬のあったまろ貯金」の金利の適用は、初回満期日までとなります。■定期貯金の自動継続後は、満期日におけるスーパー定期または大口定期の店頭表示金利が適用されます。■定期積金の満期日以降の利息は、解約日における所定の普通貯金利率により計算します。■金融情勢の変化により、金利を変更させていただく場合があります。■定期積金の払込みが遅延した場合は、満期日を遅延期間に相当する期間繰り延べます。または契約時の利回りによる延滞利息をいただきます。■定期積金にはマル優の取り扱いがありません。■2037年12月31日までの間にお受取りになる利息には「復興特別所得税」が課税され、20.315%（国税15.315%・地方税5%）の税率となります。■定期貯金のマル優扱いは、非課税となります。■定期貯金および定期積金は、貯金保険の対象です。当JAにお預け入れの貯金について、1貯金者あたり元本合計1,000万円までとその利息が保護されます。■ATMでお預け入れできる定期貯金は、JAのATMでJA高知県発行の総合口座通帳または定期貯金通帳にてお預け入れしたスーパー定期となります。ATMによる定期貯金はマル優の取り扱いがありません。■ATMによる定期貯金の中途解約および定期貯金の通帳繰り越しはできません。■本書の定めの他は、別に定める各商品概要説明書によるものとします。商品概要説明書は、店頭にご用意しております。

JA高知県　詳細はお近くの窓口まで

キャンペーン期間
令和4年 12月1日(木)～令和5年 1月31日(火)

冬のあったまろ貯金

❶ 対象の定期貯金･定期積金

(1) 定期貯金
受入金額10万円以上、預入期間1年、3年の定期貯金（スーパー定期、大口定期）

(2) 定期積金
新規にご契約いただいた給付契約額12万円以上、期間1年以上の定期積金（定額式、目標式）、毎回掛込金額1万円以上

❷ お預け入れ･ご契約の対象となる方

(1) 定期貯金:個人の方※ただし、ATMでのお預け入れの場合は法人の方も対象とさせていただきます。
(2) 定期積金:個人の方に限定させていただきます。

❸ 中途解約

「冬のあったまろ貯金」の対象となる定期貯金･定期積金は原則として中途解約はできません。やむをえず満期日前に解約する場合は、経過期間に応じた所定の利率が適用されます。

❹その他

(1)適用金利について
- 「冬のあったまろ貯金」の金利の適用は、初回満期日までとなります。
- 定期貯金の自動継続後は、満期日におけるスーパー定期または大口定期の店頭表示金利が適用されます。
- 定期積金の満期日以後の利息は、解約日における所定の普通貯金利率により計算します。
- 金融情勢の変化により、金利を変更させていただく場合があります。

(2)定期積金について
- 定期積金の払込みが遅延した場合は、満期日を遅延期間に相当する期間繰り延べます。または契約時の利回りによる延滞利息をいただきます。
- 定期積金にはマル優の取り扱いがありません。

(3)税金について
- 2037年12月31日までの間にお受取りになる利息には「復興特別所得税」が課税され、20.315%の税率となります。
- 定期貯金のマル優扱いは、非課税となります。

(4)定期貯金および定期積金は、貯金保険の対象です。当JAにお預け入れの貯金について、1貯金者あたり元本合計1,000万円までとその利息が保護されます。

(5)
- ATMでお預け入れできる定期貯金は、JAのATMでJA高知県発行の総合口座通帳または定期貯金通帳にてお預け入れしたスーパー定期となります。ATMによる定期貯金はマル優の取り扱いがありません。
- ATMによる定期貯金の中途解約および定期貯金の通帳繰り越しはできません。
- ATMで現金にてお預けいただく定期貯金の1回の取扱いは100万円（紙幣100枚）までとなります。

(6)本書の定めの他は、別に定める各商品概要説明書によるものとします。商品概要説明書は、店頭にご用意しております。

JA高知県からのイチ押し情報！

詳しくはJA店頭までお問合せください !!

イチ押し1 JAカード（初年度年会費無料）

お得① 直売所５％割引

対象のJA直売所でJAカードをご利用いただくと、ご請求時に5%割引いたします。

お得② JA−SS給油時に5円/ℓ引き

JA高知県が運営するJA−SSでの給油時にJAカードをご利用いただくと、店頭で3円、ご請求時に2円（合わせて5円）割引します。

※JAカードの次年度年会費は必要となる場合があります。
詳細につきましては、お気軽にお問い合わせください。

※本特典は、2022年12月現在のものであり、予告なく割引率･値引金額の変更や本特典を終了する場合があります。

JAカード割引対象直売所はこちら

イチ押し2 JAネットバンク（ご利用は無料）

便利！いつでもご利用いただけます

急なお振込みでも、ご自宅や外出先からお持ちのスマートフォンですぐにお手続きできます。

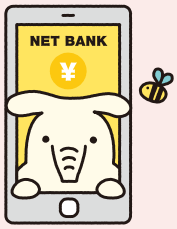

新規申込みはこちら

JA高知県 春野支所 高知市春野町西分 512-2 ☎088-894-2203
高知地区 とさのさと支所 高知市北御座10番10号 ☎088-802-5655